



医療法人社団 日翔会
<http://nisshoukai.com/>

All for the smile

訪問診療のご案内

Nisshoukai Medical Corporation

わたなべクリニック
生野愛和病院



24時間

365日

安心と信頼の ベストパートナー

在宅療養を特別なものではなく 誰にでも受けられる医療の選択肢として。

「病気や障害があっても住み慣れた自宅で過ごしたい」そんな思いをお持ちの患者さんやそのご家族のご希望に、少しでも沿えるように医療法人社団日翔会では、在宅医療を行う医療機関（在宅療養支援診療所）として業務を拡張してまいりました。

内科・精神科・皮膚科の専門医に、臨床検査技師を配し、患者様の健康状態を常に見守っています。定期の訪問診療を中心として、24時間365日の相談・診療対応と病院、ドクター、訪問看護ステーション等の看護職員との連携により、患者様に安心して在宅での療養を行っていただくことが当クリニックの基本方針です。

医療法人日翔会 医療スタッフ



医師
渡辺克哉 わたなべクリニック 院長
専門：総合内科、血液内科



医師
生島雅士 わたなべクリニック
専門：総合内科、循環器科
日本内科学会認定医、日本循環器学会専門医
日本心血管インターベンション治療学会認定医
日本超音波医学会専門医



医師
中谷正 生野愛和病院
専門：総合内科、消化器内科

提携医療スタッフ



医師 **村松高樹**
村松病院 院長
専門：総合内科、血液内科



医師 **高井俊輔**
福永記念診療所 院長
専門：総合内科、血液内科



医師 **段 俊行**
堺わかばクリニック 院長
専門：総合内科、消化器科



医師 **岡本康嗣**
あおいクリニック 院長
専門：総合内科、ペインクリニック診療



医師 **岡本 隆司**
あじさいクリニック 院長
専門：総合内科、呼吸器内科
日本内科学会認定医、総合内科専門医
日本呼吸器学会専門医・指導医



医師 **笹川 淳**
堺わかばクリニック
福永記念診療所
専門：総合内科、血液内科



医師 **西山直久**
武蔵野わかばクリニック 院長
専門：総合内科、一般外科
日本外科学会認定医
日本外科学会専門医



医師 **星野 真**
武蔵野わかばクリニック
専門：歯科、口腔外科
医学博士
日本口腔外科学会認定医

「患者様の笑顔のために」

医師だけでなく、患者様だけでなく、一緒になって病気と治療に向き合う。
訪問診療で本当に大切な事はなにかを私たちはいつも考えています。
すべては患者様の笑顔のために。



All for t

内科 Internal medicine

病気の芽を早期に発見し、早期に摘みとることが、健康を守るために最も大切なことだと考えます。内科では「発病予防」に主眼を置き、早期発見・早期診断から早期治療、予防までの一連の医療を滞りなく提供しています。高血圧症、糖尿病、高脂血症、高尿酸血症などの生活習慣病から循環器、呼吸器、消化器、代謝・内分泌、アレルギー・膠原病、血液、腎などの内科疾患を、医療スタッフが最新鋭の機器などを駆使しながら診療し、皆さまの一生にわたる健康をお守りいたします。



診療科目

精神科 Psychiatry

私たちは「大切なもの」を守って生きています。やり甲斐のある仕事、子供や家族の将来、そして自分のこと。避けようのないストレスのため、それが脅かされるとき、さまざまな精神的な問題が occurs。心と身体、対人関係のバランスをはかり、周囲との摩擦を緩和しながら、1人1人にあった無理のない解決法を考えてゆきます。



皮膚科 Dermatology

私達の皮膚は厚さ1ミリにも満たない薄くてデリケートな膜です。全身を覆っていてその面積は量1枚分もあります。火傷などでその30%が失われると生命の危機に陥ります。また、皮膚は内臓を映す鏡ともいわれています。皮膚に生じたもの何でもご相談ください。



内科、精神科、皮膚科の専門医と
臨床検査技師の正確なデータ解析が
健康状態をバックアップします。

臨床検査技師 Clinical examination

臨床検査とは、人体から排出される尿、便など、人体を流れている血液、髄液、また、人体を作っている細胞、臓器などの検体検査や臓器の状態を物理的に捉らえる検査のことで、臨床検査は病気の診断、治療、病気の早期発見や予防になくてはならないものです。医療法人社団日翔会では臨床検査技師を常駐し、患者さまの身体の状態を常に見守っています。





24時間 365日

安心と信頼の
ベストパートナー

the smile

Cooperation 医療連携

訪問診療を受けていただく中で、入院や検査、専門科の受診等が必要になった場合には、速やかに紹介状を作成しスムーズに移動していただける様、近隣の病院・医療機関との連携を強化しています。また、退院後の受け入れ準備においても環境整備に必要な情報提供等、患者様にストレスのないよう体制を整えています。



医療体制

診察をする医師や看護師はもちろん
薬剤師、事務スタッフまで、私たちは
総合力で患者様を支援しています。

Dispensing pharmacy 調剤薬局

訪問時、内服薬・外用薬等の処方箋を必要に応じて発行いたします。処方箋をお渡しますので、お近くの調剤薬局で受け取るほか、調剤薬局から訪問薬剤師が訪問してご自宅でお薬を渡しながら、服用方法や副作用などについて説明することも可能ですので、ご相談ください。



Administrative body 行政機関

訪問診療を受けていただく時に発生する、医療費の負担免除など医療助成制度を活用していただける様、患者様の地域情報を収集し、法的な側面からも患者様を支援いたします。制度の変更や新規制度の導入など、患者様に有益な情報をいち早くお知らせいたします。



Employee Training スタッフ研修

医療法人社団日翔会では各ドクター、ケアマネージャー、スタッフ等、定期的な医療情報の提供と共有はもちろんの事、在宅療養における対応方法のカンファレンスや専門分野の研修を行い、スタッフの教育に力を注いでいます。



1

訪問診療について

訪問診療とは、病気や障害があっても、住み慣れた家で過ごしたいという方が、ご自宅に居ながら医療を受けることが出来る仕組みです。医師がご自宅を定期的に訪問し、診療、治療、薬の処方、療養上の相談、指導等をさせていただきます。

2

診療内容

月2回以上の訪問診療を行い、必要に応じて血液・尿検査・心電図・エコー検査等を行います。また、治療上必要に応じて注射（点滴）・処置を行います。

3

24時間365日の対応

休日や夜間であっても連絡が取れますようフリーダイヤルを設置し、24時間365日、医師と連絡がとれる体制を整えております。

4

急変時等の対応

入院加療や特殊な検査が必要となった場合には、近隣の連携病院において入院や検査がスムーズに行える様、体制を整えております。

5

各医療機関等との連携

わたなべクリニックでは精神科・皮膚科の診療も受診していただけますが、歯科や訪問マッサージ等の診療が必要な場合には紹介状を作成し、他科への受診を円滑に援助いたします。

6

お薬について

院外処方箋を発行させて頂いております。ご指定いただいた調剤薬局より薬剤師がお薬をお届けにあがり、服用・副作用等のご説明をさせていただきます。

※お薬の一部負担金は調剤薬局より別途ご請求となります。

●ご契約について

ご依頼

ケアマネージャー、施設の方にご依頼いただくか、クリニックに直接お電話ください。入院中の場合は病院のソーシャルワーカー等にご依頼下さい。

ご面談

面談をさせていただき患者様とご家族様のご要望の確認をいたします。この時に初回の訪問診療をさせていただく場合もございます。

ご契約

患者様の疾患や病状とご家族の状況等を診療会議で十分に検討し、訪問回数や診療方針を計画し、ご説明させていただいた上でご契約となります。

訪問診療

通常月2回の定期訪問診療をさせて頂いておりますが、必要に応じて訪問回数は柔軟に対応させていただきます。

対象となられる方

- 通院が困難な方
- 寝たきり及びそれに準ずる方
- 認知症（痴呆）や精神疾患をお持ちの方
- 注射、創の処置、チューブ類の交換等の処置が必要な方
- 退院後のサポートが必要な方
- リハビリテーションが必要な方
- ご家族が介護でお困りの方
- その他、往診が必要な方
- 老人ホームやグループホームなどに入所中の方

対応可能な在宅医療

- 在宅成分栄養経管栄養（胃ろう等）
- 在宅酸素
- 在宅人工呼吸
- 在宅自己注射
- 膀胱留置カテーテル
- 点滴管理
- 癌の末期の方
- 褥瘡（床ずれ）ケア
- 認知症（痴呆）
- その他

医療法人社団日翔会ではセキュアな電子カルテを導入し、患者様の情報を訪問先でも閲覧できるようにしています。また、ドクターは心電図計測器や超音波診断装置（エコー）、電子顕微鏡等を携行し、いつでも正確な医療データを提供できますよう体制を整えています。



エコー



電子顕微鏡

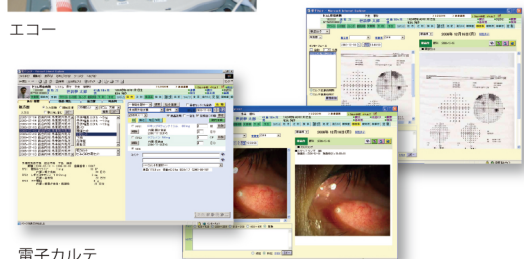

電子カルテ

必要な書類等

各種保険証

(医療被保険者証・介護保険証・その他証明書)

複写（コピー）又は、保険情報一覧表のご呈示をお願いいたします。

診療情報提供書

現在の主治医若しくは、かかりつけ医師へ依頼して頂きます様、お願いいたします。主治医への依頼が困難な場合は、施設様がお持ちの情報を頂けます様お願いいたします。

現在服用しているお薬の説明書のコピー（外用薬も含め）出来ましたら現在服用中のお薬情報をお知らせください。

医療法人社団日翔会の訪問診療エリア

医療法人社団日翔会の訪問診療エリアは、大阪府の北部と南部を中心に展開しております。
 提携医療機関と合わせてお伺いできるエリアも拡大中です。
 訪問診療をご希望の患者様・施設様は、まずはお問い合わせください。

医療法人社団日翔会 わたなベクリニック

内科・皮膚科・精神科

〒565-0802 大阪府吹田市青葉丘南6-9
 TEL 06-6147-6881 FAX 06-6816-7000
<http://nisshoukai.com/watanabe/>

<沿革> 平成19年9月 わたなベクリニックを開院
 平成24年1月 医療法人社団日翔会設立



クリニック外観



診察室

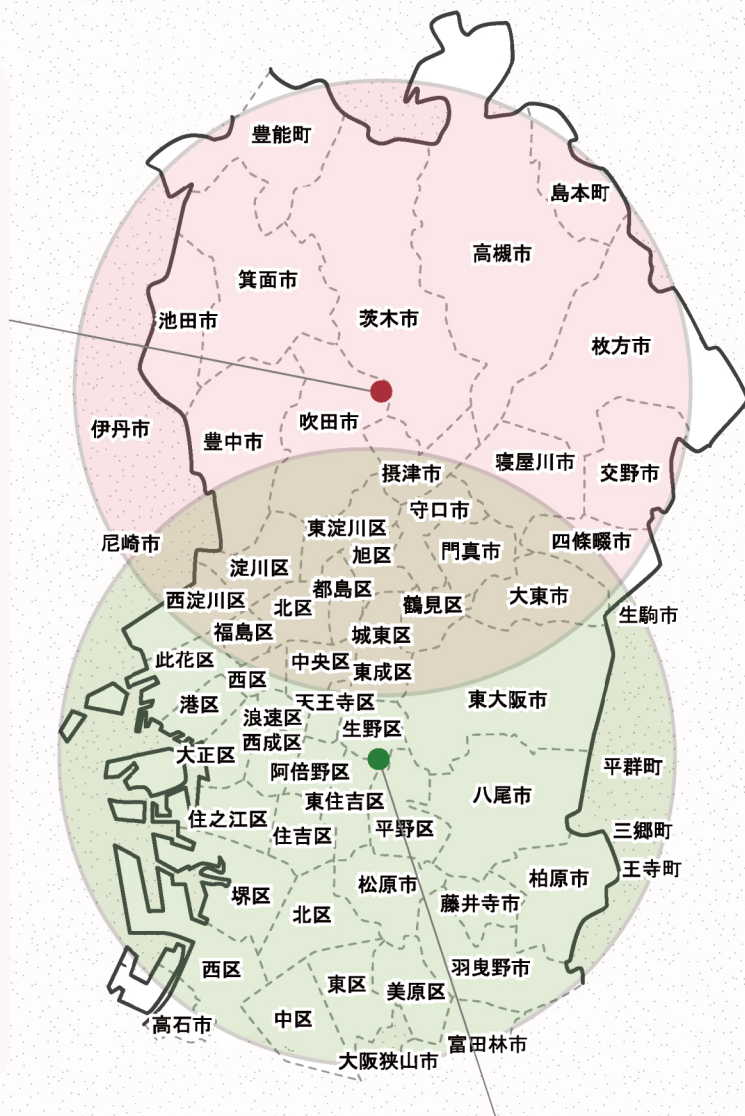

医療法人社団日翔会 生野愛和病院

内科・外科・リハビリテーション科・放射線科

〒544-0015 大阪府大阪市生野区巽南5丁目7-64
 TEL 06-6791-7800 FAX 06-6791-7787
<http://www.ikuno-aiwa.com/>

構造規模 鉄筋コンクリート造 5階 塔屋 1階
 敷地面積 1,900.56m² 建物面積 1,016.54m² 延床面積 3,290.25m²
 1階別館 (リハビリテーションセンター) 3187.2m² 病床数 93床

<沿革> 平成10年10月 生野愛和病院を設立
 平成24年11月 医療法人社団日翔会生野愛和病院開設

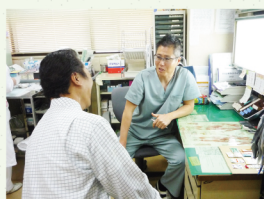

診察風景



CT室



透析室



レントゲン室